



INDAGINE DI PERCEZIONE DEL SISTEMA AEROPORTUALE BOLOGNESE

Conferenza Stampa

13 maggio 2024

Aeroporto di Bologna



Aeroporto di Bologna ha commissionato a Istituto Piepoli **una ricerca su cittadini per comprendere quale sia la percezione della realtà aeroportuale bolognese**, con specifico interesse per le tematiche riguardanti l'impatto prodotto dagli aerei in sorvolo e le iniziative promosse per la comunità residente nell'intorno aeroportuale.

Istituto Piepoli è un'azienda di Marketing e di Opinione a capitale esclusivamente italiano. Nato formalmente nel 2003, è leader da decenni, con il nome di Istituto CIRM fondato da Nicola Piepoli nel 1965, nel campo delle ricerche di mercato.

Un osservatorio sul Paese e non solo ...

Istituto Piepoli è da sempre al servizio di imprese e Istituzioni per analizzare il mondo e la società che cambia integrando l'approccio qualitativo e quantitativo con le più moderne tecniche di *creative problem solving*.

Negli ultimi 5 anni Istituto Piepoli ha svolto monitoraggi continuativi tramite interviste telefoniche e interviste via web **dialogando con oltre un milione di cittadini italiani**.

Tra i clienti di Istituto Piepoli per indagini su opinioni pubblica ricordiamo Istat, Enti di Pubblica Amministrazione (Governo, Ministeri, Regioni...), Rai, Enel, Eni, TIM, Ferrovie dello Stato, Enav, ADR ...

Istituto Piepoli è certificato ISO 9001 fin dalla sua fondazione.





DISEGNO DELLA RICERCA

La ricerca ha un impianto integrato quali-quantitativo così articolato:



FASE QUALITATIVA

2 focus group con cittadini bolognesi

Settembre
2023



FASE QUANTITATIVA

1.500 interviste CATI/CAWI
con cittadini residenti a Bologna città e provincia e in alcuni comuni del modenese*

Novembre
2023

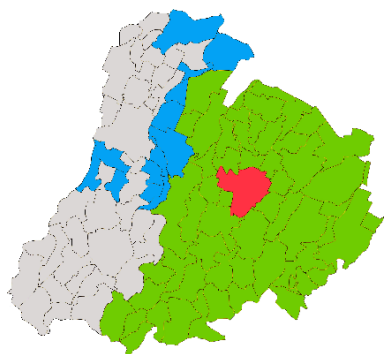

Uomini

48%



Donne

52%



Fascia di età

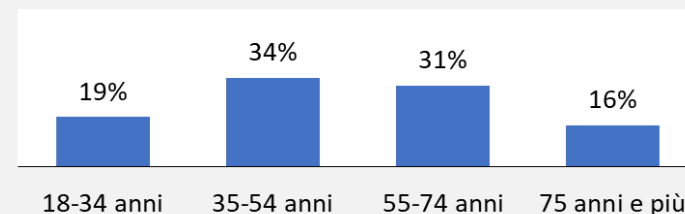

*Finale Emilia, Camposanto, Ravarino, Nonantola, Castelfranco Emilia, San Cesario sul Panaro, Spilamberto, Vignola, Savignano sul Panaro, Mirandola, Sassuolo, Maranello, Formigine

A livello territoriale sono state realizzate 900 interviste nella città di Bologna e 600 interviste in provincia di Bologna e in alcuni comuni del Modenese.

I dati sono stati ponderati per ricostruire l'universo di riferimento



**LA QUALITÀ DELLA
VITA NEL QUARTIERE
IN CUI SI VIVE**



LA PERCEZIONE DELLA QUALITÀ DELLA VITA NEL QUARTIERE IN CUI SI VIVE

I residenti sono tendenzialmente soddisfatti della qualità della vita nel quartiere in cui si abitano, soprattutto della vivibilità del quartiere e della presenza di servizi/infrastrutture. Gli insoddisfatti lamentano una scarsa sicurezza e la mancanza di servizi/trasporti.

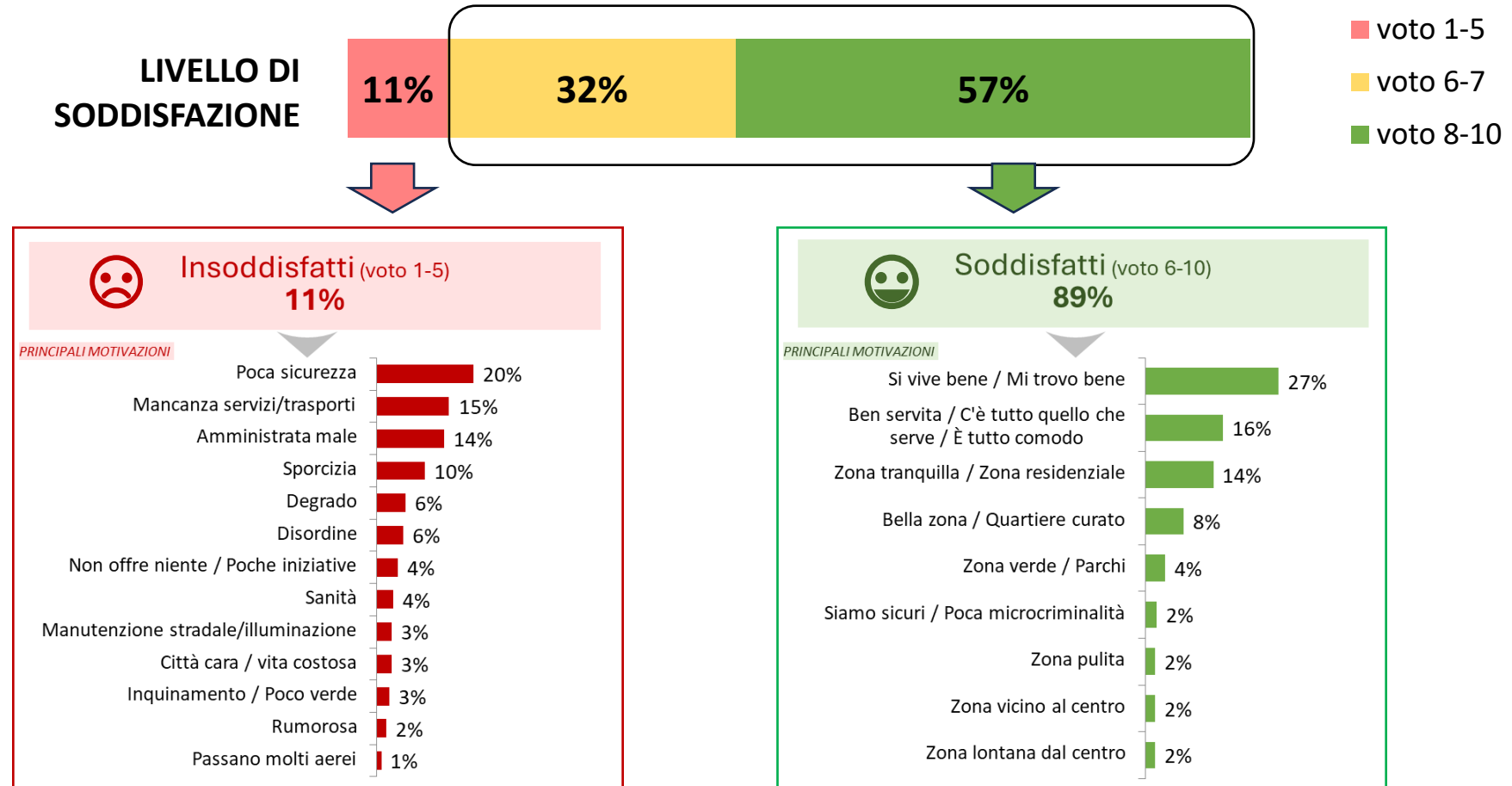

- Utilizzando una scala da 1 a 10, quanto considera soddisfacente la qualità della vita nella zona in cui abita?
- Per quali motivi ha dato questo giudizio sulla qualità della vita nella zona in cui abita? Risposta spontanea

BASE: Totale campione



IL RUOLO DELL'AEROPORTO



LA PRESENZA DELL'AEROPORTO «G. MARCONI» PER IL TERRITORIO -1

Il 94% dei cittadini considera importante l'Aeroporto per lo sviluppo e il benessere del territorio circostante; per il 61% è «molto» importante

Percezione di importanza per lo sviluppo e il benessere del territorio

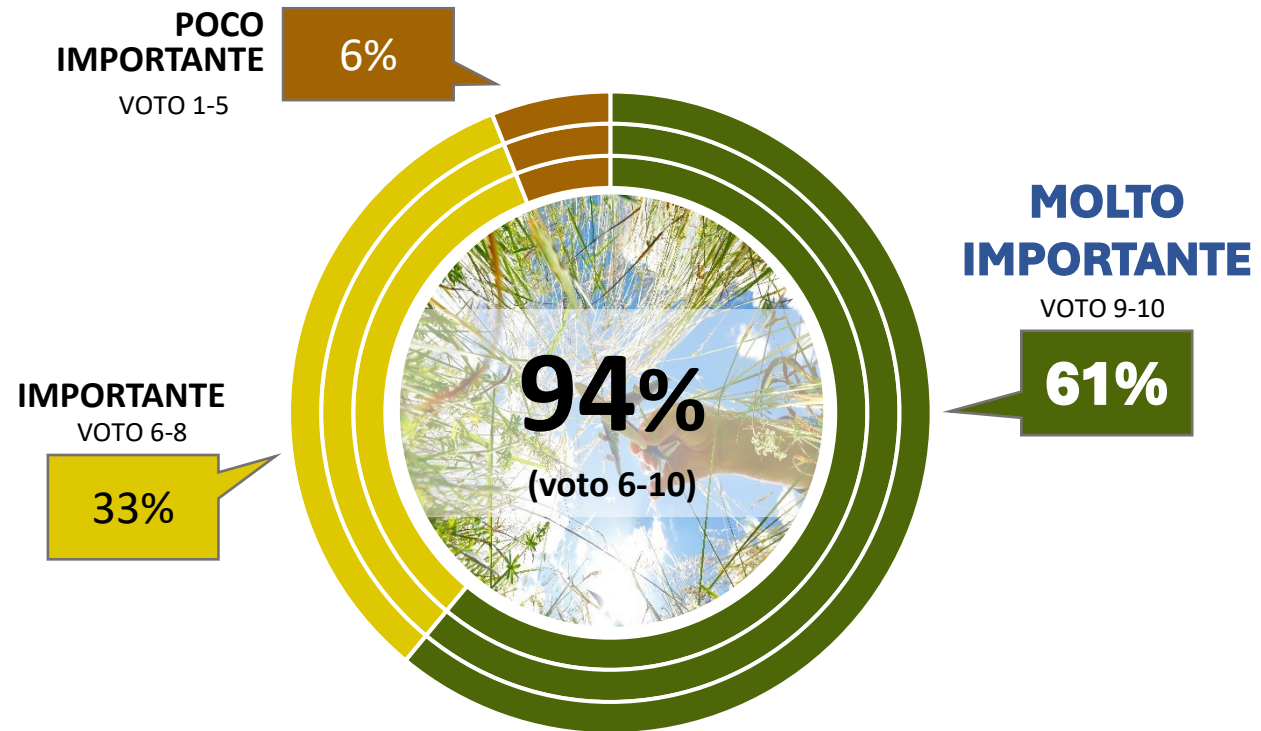

DETTAGLIO «MOLTO IMPORTANTE»

Bologna città	63%
Provincia BO	59%
Provincia MO	62%

- Pensando a una città come Bologna e al territorio circostante, in che misura considera importante la presenza di un aeroporto per lo sviluppo e il benessere del territorio?

BASE: Totale campione



LA PRESENZA DELL'AEROPORTO «G. MARCONI» PER IL TERRITORIO -2

Per i cittadini la presenza dell'aeroporto «G. Marconi» genera ricadute positive sull'intero territorio regionale e nazionale, non solo sulla città di Bologna

Percezione di importanza per lo sviluppo di ...

■ % IMPORTANTE (voto 6-10)

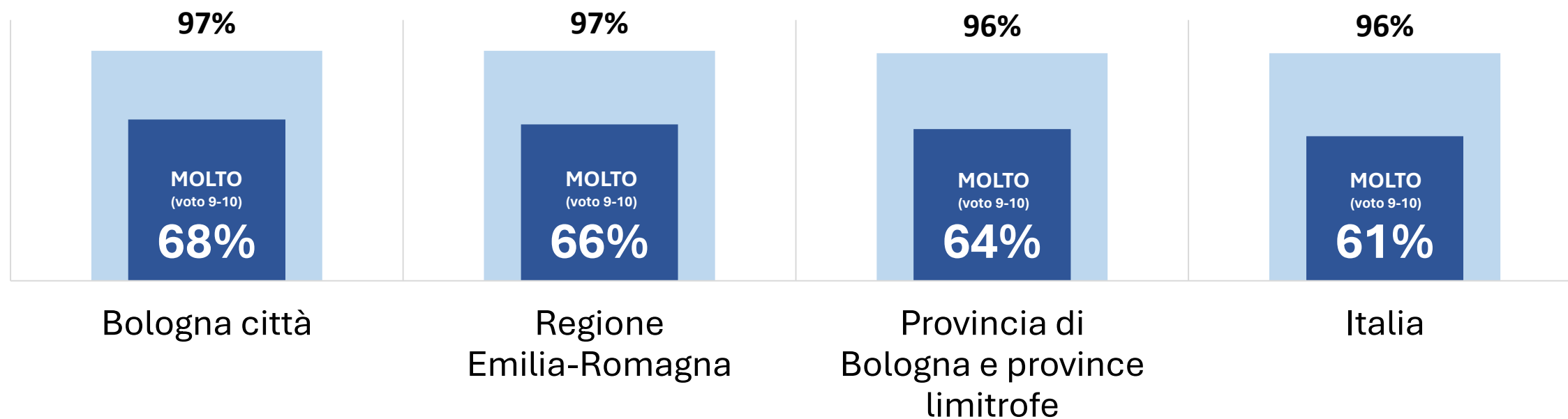

Per la provincia di Modena la % di «molto importante» sale al 69%

- E nello specifico, quanto considera importante la presenza dell'Aeroporto 'Guglielmo Marconi' di Bologna per lo sviluppo di...?

BASE: Totale campione



LA PRESENZA DELL'AEROPORTO «G. MARCONI» PER IL TERRITORIO -3

All'aeroporto viene riconosciuta la capacità di impattare positivamente in primis sullo sviluppo turistico, seguono lo sviluppo economico del territorio e quello occupazionale

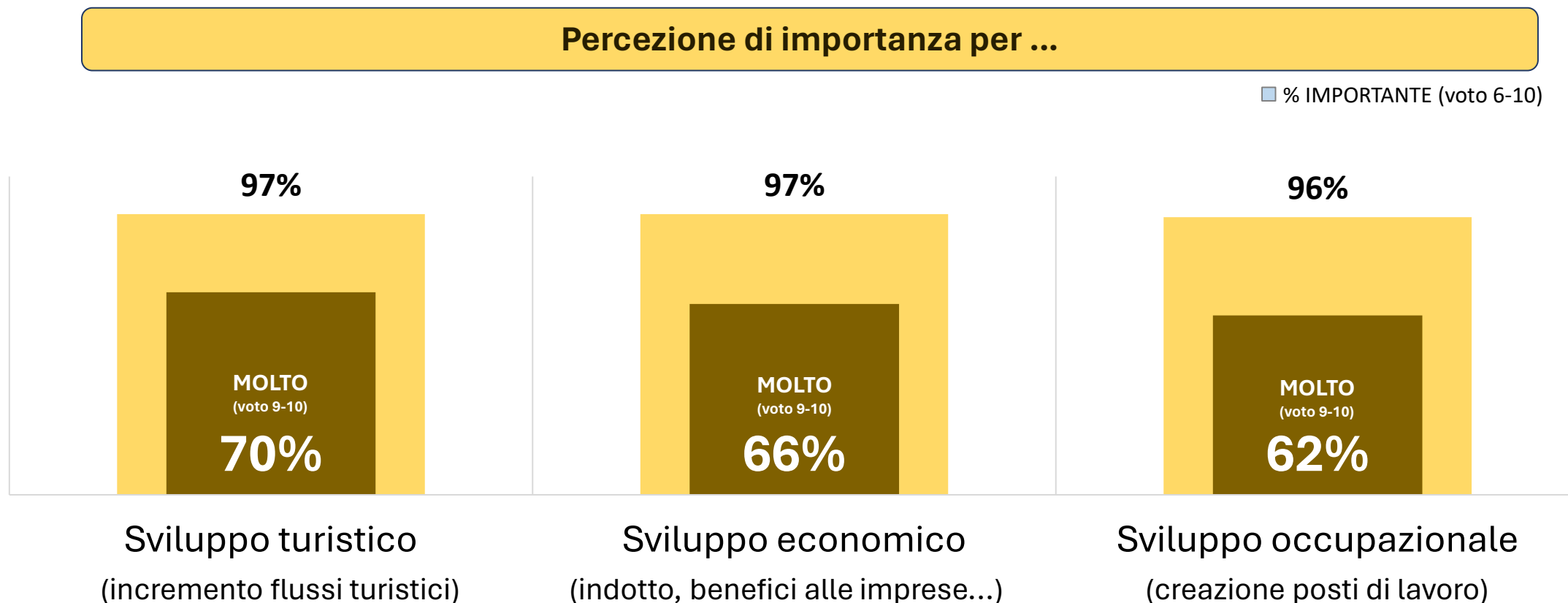



LE OPINIONI E IL VISSUTO DELL'AEROPORTO «G. MARCONI»

L'Aeroporto di Bologna risulta essere motivo di orgoglio per l'intero territorio e viene percepito come una realtà in espansione. Offre servizi di qualità che migliorano la qualità della vita dei cittadini e che dovrebbero essere incrementati (esempio numero di voli).

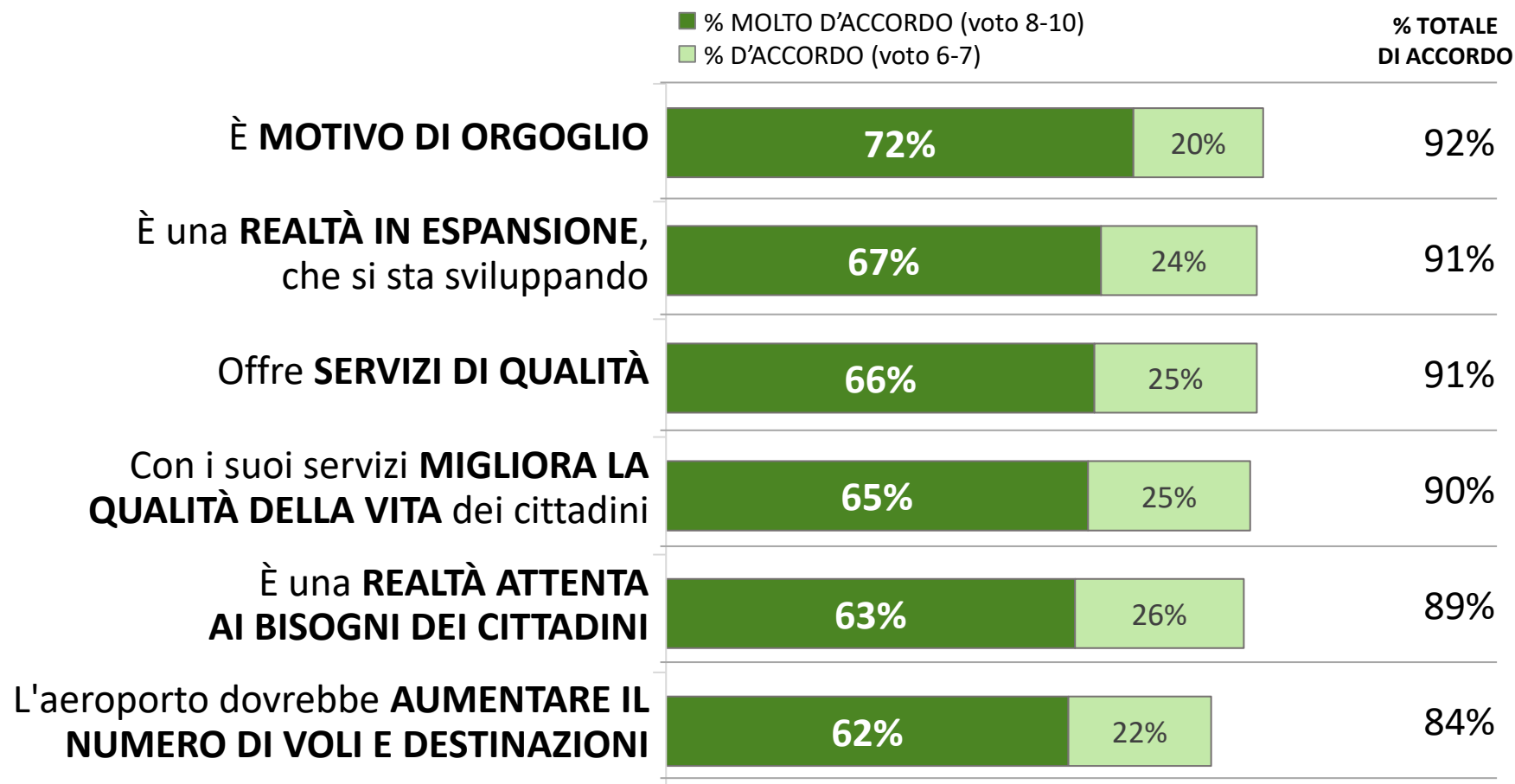

Gli intervistati riconoscono l'importanza dell'aeroporto per la città e per sé in quanto viaggiatori, la comodità di avere un aeroporto cittadino raggiungibile in breve tempo e con la possibilità di numerose destinazioni nazionali e internazionali

• Quanto è d'accordo su una scala da 1 (per nulla d'accordo) a 10 (molto d'accordo) con le seguenti affermazioni relative all'Aeroporto 'Guglielmo Marconi' di Bologna?

BASE: Totale campione



LE AREE DI INTERVENTO/MIGLIORAMENTO

Viene in particolare evidenziata la necessità di operare dei miglioramenti in ambito infrastrutturale (parcheggio, impatto sulla città..).

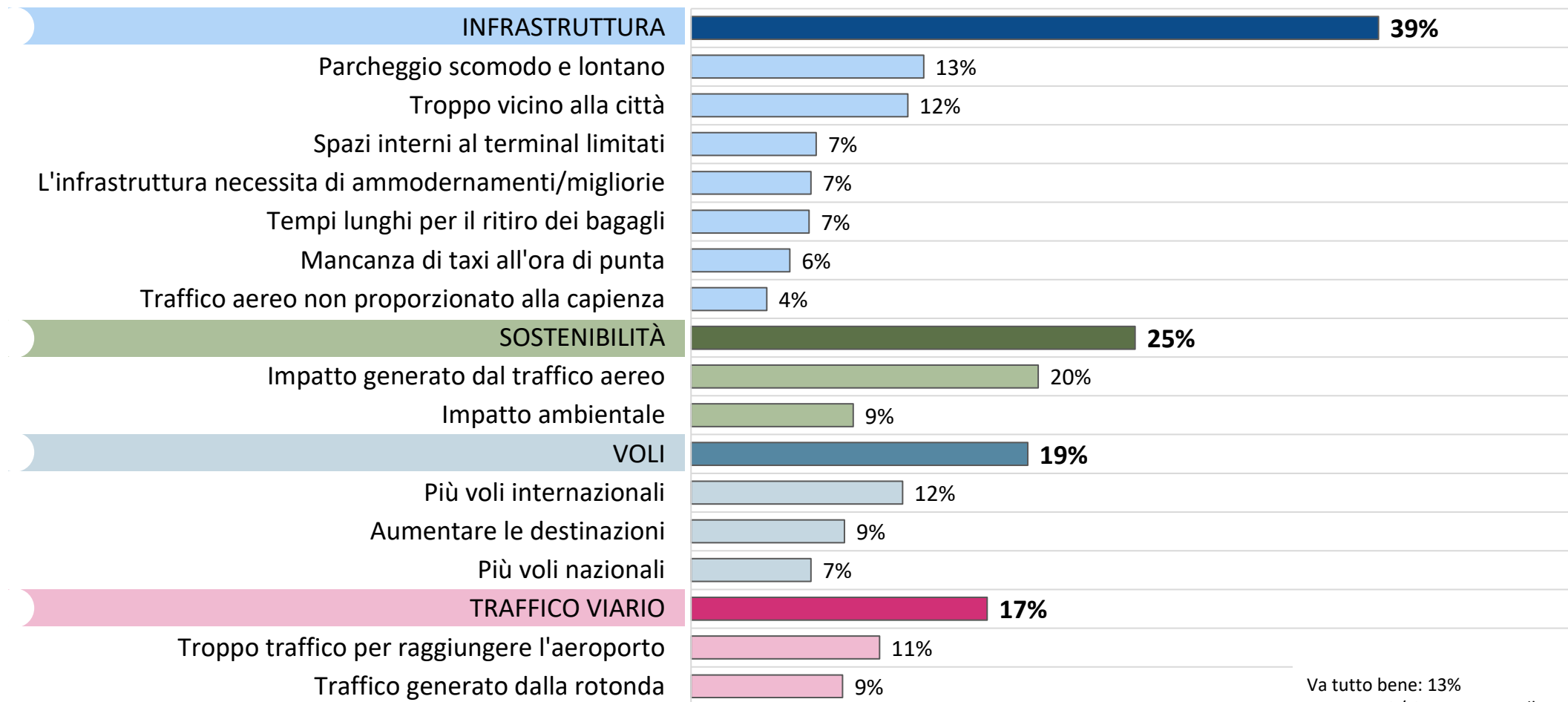

Va tutto bene: 13%
Non saprei / Conosco poco l'aeroporto: 23%

• Ci sono degli aspetti su cui l'Aeroporto di Bologna dovrebbe migliorare/intervenire?

BASE: Totale campione



LE INIZIATIVE PER MITIGARE IL DISTURBO ARRECATO ALLA POPOLAZIONE

Poco più di 4 intervistati su 10 conosce le misure adottate per limitare l'impatto acustico. Il provvedimento maggiormente conosciuto riguarda la limitazione del numero di voli

HANNO SENTITO PARLARE / CONOSCONO LE MISURE ADOTTATE (spontanea)

- Sì, ne sono a conoscenza
- Ne ho sentito parlare ma non ricordo
- No, non ricordo

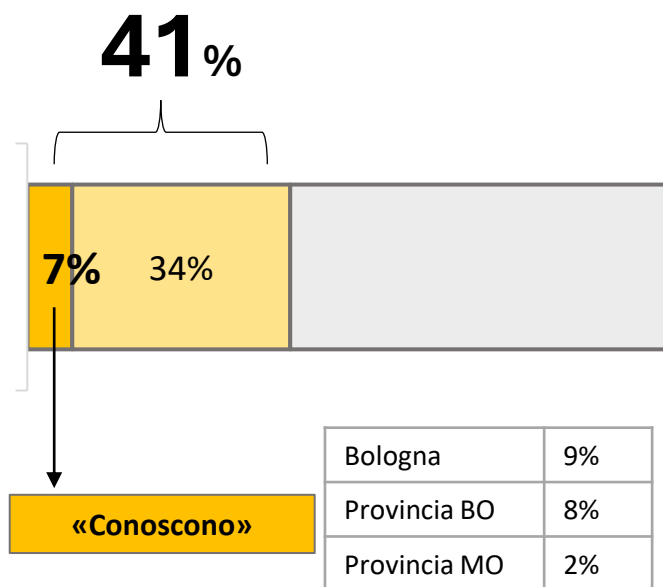

INIZIATIVE CONOSCIUTE (conoscenza stimolata)



- Lei è a conoscenza delle iniziative messe in atto per ridurre le problematiche riguardanti l'inquinamento acustico?
- [...] Quale dei seguenti provvedimenti conosce anche solo per sentito dire?



IL GIUDIZIO SULLE INIZIATIVE MESSE IN ATTO

In coerenza con il ruolo fondamentale attribuito all'Aeroporto, il 46% dei cittadini ritiene «giuste» queste soluzioni volte alla conciliazione tra sviluppo aeroportuale e benessere della comunità e il 36% auspica nuove soluzioni capaci di non limitare l'operatività dell'aeroporto

Queste procedure sono giuste perché si deve conciliare lo sviluppo dell'Aeroporto con il benessere e la salute dei cittadini

46%

Si devono trovare altre soluzioni perché l'operatività dell'aeroporto non può essere limitata, ne risentirebbe il territorio da un punto di vista economico e occupazionale

36%

Queste procedure non sono sufficienti. Nelle ore notturne l'Aeroporto dovrebbe chiudere del tutto

5%

Non ne ho idea / non mi interessa / è un problema che non mi riguarda

13%



IN SINTESI





Il 94% dei cittadini considera importante l'Aeroporto «G. Marconi» per lo sviluppo e il benessere del territorio, in grado di avere ricadute positive non solo sulla città di Bologna ma anche sull'intero territorio regionale e nazionale. All'Aeroporto viene attribuita, in modo particolare, la capacità di sviluppo del comparto turistico grazie all'aumento dei flussi.

L'Aeroporto è motivo di orgoglio per tutti i cittadini, è una realtà in espansione e proiettata alla crescita grazie all'auspicato incremento di voli e destinazioni. Offre servizi di qualità che impattano positivamente sull'economia del territorio e sulla qualità della vita della maggior parte dei cittadini.

Lo sviluppo esponenziale del transito aeroportuale dovrebbe essere però accompagnata da interventi di natura infrastrutturale per mantenere un servizio di qualità elevata e ridurre il più possibile l'impatto negativo sulla città (traffico, parcheggio, inquinamento acustico...).

L'atteggiamento che emerge è quello della conciliazione e mediazione per tutelare i cittadini che abitano vicino all'aeroporto, senza però limitare lo sviluppo del territorio di cui l'aeroporto è motore fondamentale.



Via Benvenuto Cellini 2/A
20129 Milano
t. +39 02 5412 3098



Via di Ripetta 39
00186 Roma
t. +39 06 3211 0003



www.istitutopiepoli.it
istituto@istitutopiepoli.it
P.IVA: 03779980964

Member of



ISTITUTO PIEPOLI

**GRAZIE PER
L'ATTENZIONE**